רמות בעיר

בנין3

דירה מס׳ 168
קומה26טיפוס I
דירת 4 חדרים

שטח דירה 121 :מ"ר שטח מרפסת 19.5:מ"ר
שטח מסתור כביסה 3 :מ"ר מרפסת מקורה - :מ"ר

מהדורה 7 קנ"מ 50 : 1
13.02.2024

שם הקונה	חתימה הקונה	תאריך
שם המוכר	חתימה המוכר	תאריך

רמות בעיר
מקבוצת יובלים וישראל לוי

התוכניות אינן סופיות וכפופות להיתר בניה שטרם התקבל . יתכנו שינויים והתאמות ככל שידרשו ע"י הרשויות , המתכננים והיועצים השונים

ראה דף הערות בתחילת חוברת זו

מקרא:
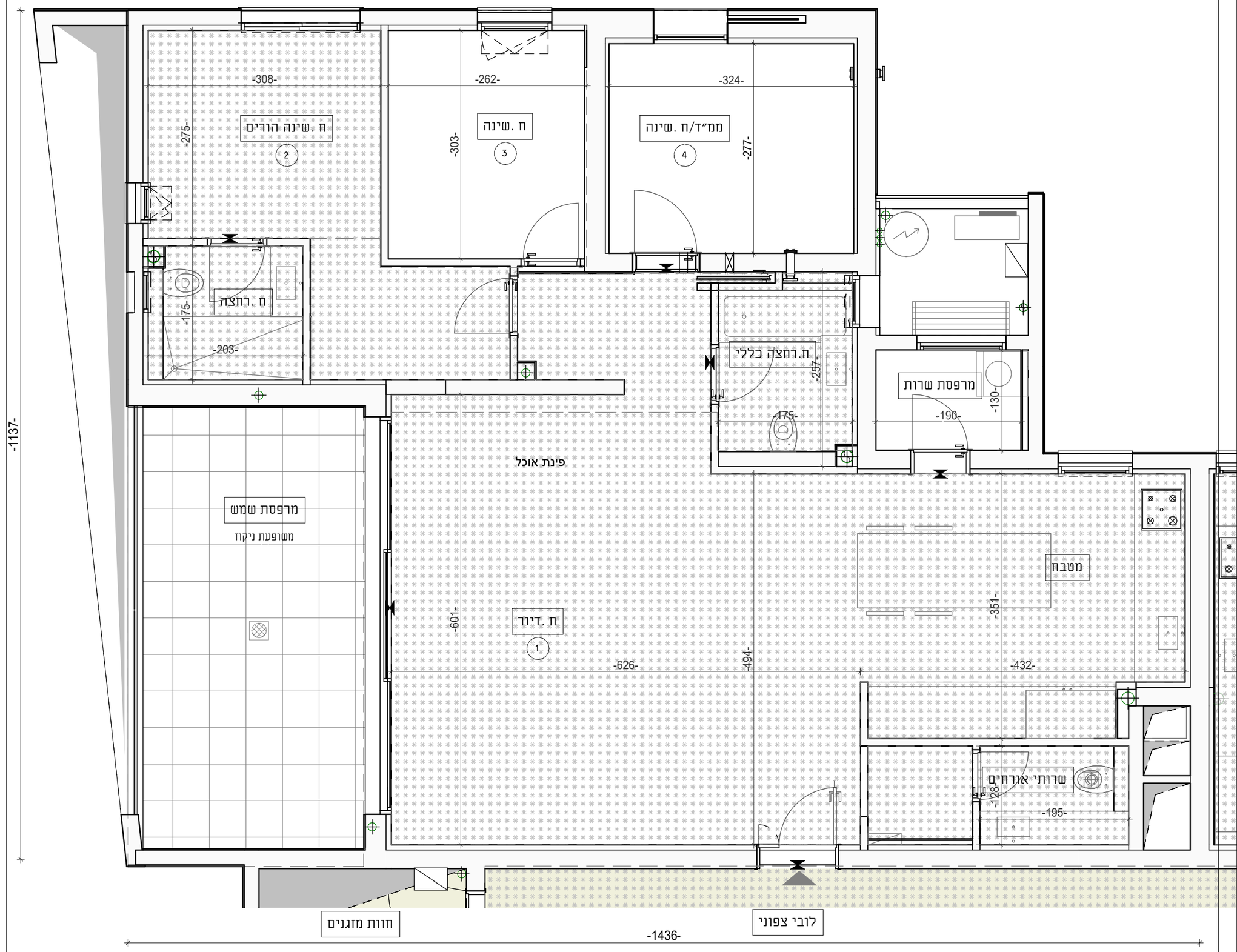
- מקום מוצע לכיריים
- דוד
- מקום מוצע למקרר
- מקום מוצע למכונות כביסה \מייבש
- מקום מוצע למעבה
- הנמכת תקרה
- ארון חשמל דירתי
- צינור אויר או שחרוראוויר Ø8"/Ø4"עפ "י תקנות הג"א והוראות פיקוד העורף
- רכוש משותף -דיירים
- צינור מי גשם \ צינור ניקוז\ צינור אוויר \קולטן
- שינוי מפלס
- איוורור מכני)וונטה(
- מרפסת