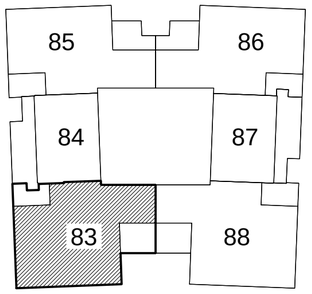

N

1:50

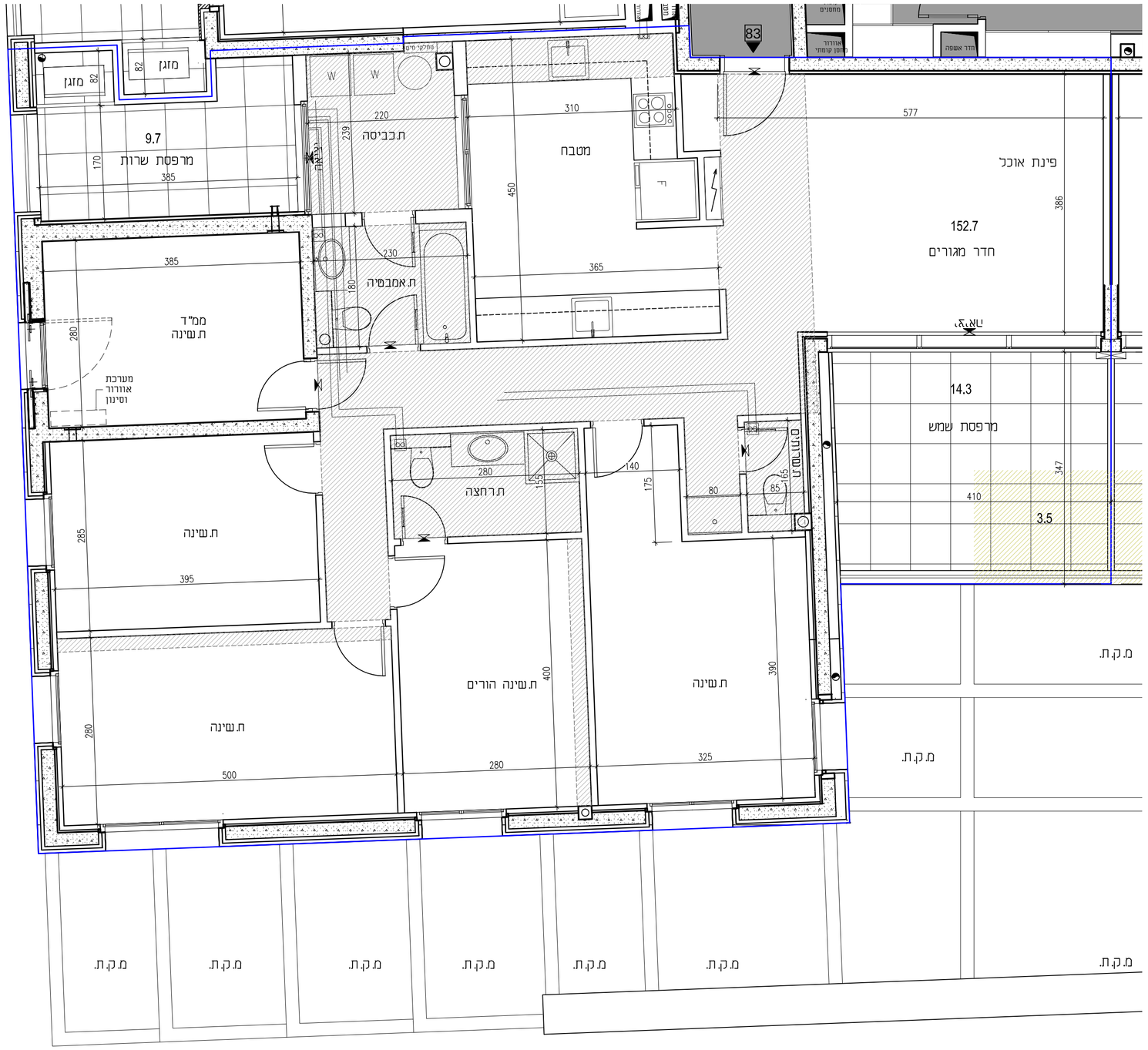

נופי בית וגן בע"מ

טל 02-5000442 פקס 02-5000765
רח' יפו 216 ירושלים 9438307

בריידמן אגמון אדריכלים
טל 02-9910721 פקס 02-9920261
מושב מסילת ציון ת.ד.176 9977000
www.braidman-agmon-architects.com

THE FIFTH STAR
Bayit Vagan Residence

קומה 12 דירה 83

שטח כולל ממ"ד	שטח מרפסת	מרפסת סוכה
152.7	14.3+9.7	3.5

חתימה תאריך

הערות:

בתכנית עשויים לחול שינויים בהתאם להנחיות המתכנן ולפי דרישות הרשויות.
גודל המרפסת עשוי להשתנות לפי דרישת ועדות התכנון.
במקרה של סתירה בין תכנית למפרט קובע המפרט.
מיקום הריהוט והאביזרים הינו הצעה אפשרית לצורך המחשה בלבד. ואינו מחייב את החברה.
מותר למקם מנועי מזגנים אך ורק במקום המיועד לכך לפי תכנית זו.

הנחיות כלליות

1. פיתוח המגרש, מיקום חניות, מחסנים, חדר/י האשפה, מתקני גז, חשמל ותקשורת, ייקבעו סופית ע"י האדריכל, ובהתאם לדרישות הרשויות המוסמכות.
2. תיתכן הטבעה גלויה, אנכית ו/או אופקית, למערכות שונות כגון, ביוב, אוורור, ניקוז, גז וכיו"ב, במחסנים, מעל חניות, בחצרות פרטיות ובשמחים משותפים, בנוסף למערכות המסומן בתוכנית, ובבנינים שונים.
3. בקומת הגג והקרקע ייתכן וייקבעו מתקנים כגון קולטי שמש, מערכות מיזוג אויר ו/או כל מתקן אחר שיקבע ע"י החברה, ומיועד לשרת את הבניין, ו/או דירות בבנין לפי החלטת החברה ו/או דרישות הרשויות.
4. פני הריצוף במחסנים שבמרתפים יתכן ויונבהו בכ-1 ס"מ מהמעברים.
5. סימון בתוכנית הפיתוח של צמחיה, ריצופים וכו' הינם להמחשה בלבד. את החברה מחייב תכנית הפיתוח המאושרת בלבד והשינויים לה כפי שיקבעו בהתאם לדרישת הרשויות וצורכי הפרויקט עד לגמר הפרויקט.
6. האמור בתכנית זו הינה אמירה מגמה ומחייבת לנושא התכנית של הדירה ו/או של הבניין ו/או התכנון בכלל של הפרויקט כאשר בכל מקרה של סתירה בין הוראות הסכם המכר ובין האמור בתכנית זו, יגברו הוראות הסכם המכר.

תכנית

1. המידות המתוארות בתכנית הן מידות בניה (ברוטו), מקיר בניה לקיר בניה ו/או קיר מסך (מעל גובה פנלים). המידות הנלויות (נסו) של החללים-מתקבלות ע"י החסרת עובי הטיח ו/או החיפוי, בכל צד, לפי העניין. מובהר כי חישוב שטח הדירה הכולל והצמדותיה יישרך בהתאם לקבוע בסעיפים 4-6 לפרק א' של מפרט המכר.
2. המידות המתוארות בתכנית הן מידות מתוכננות. תיתכנה סטיות מידות אלה, כתוצאה משיוויים, הנובעים מאילוצי התכנון והביצוע, לרבות הכנסת עמודים קורות או צנרת, כתוצאה מתיאום בין הדרישות ההנדסיות והמפרטים הסכניים. כתוצאה מדרישות הרשויות. כתוצאה מגבלות של דיוק בביצוע וכיו"ב.
3. סטיות בשיעור של עד 2% בין מידות המופיעות בתוכנית, לבין המידות למעשה, וכן סטייה של עד 5% בין הכמויות ומידות האביזרים והמוצרים במפרט המכר, לבין הכמויות והמידות למעשה, לא ייחשבו לסטייה.
4. עקב מיקום המזגנים, תעלות מיזוג אויר, מערכות לאוורור מכני (באם קיימים), מערכות נוספות (שיותקנו במידת הצורך), ייתשו הנמכות תקרהמתחת לתקרת הבטון, ככל שיידרש אשר לא בהכרת יסומנו בתכניות המכר.
5. מיקום הנמכות התקרה המסומנות בתוכנית, יכול להשתנות בהתאם לצורך ועפ"י קביעת האדריכל.
6. בתלון/דלת, המשמשים כפתח מילוץ והמסומנים בתוכניות המכר, אין לקבוע סורג קבוע (ראה גם הערה 9.5.10 במפרט המכר).
7. מיקום צינורות אוורור ושחרור אוויר במס"דים ומיקום מתקן המיזון יכול להשתנות בהתאם להנחיית פיקוד העורף.
8. במקרה של סתירה בין תכנית זו למפרט המכר – יקבע מפרט המכר.
9. מיקומם הסופי של מערכות מזגי האוויר (מעבה/מאייד), ייקבעו עפ"י קביעת המתכננים.
10. מיקומם הסופי של מערכות מזגי האוויר (מעבה/מאייד), צנרת מי נשם, צנרת ניקוז, קולטי ביוב ופתחי ביקורת, מתזי כיבוי (ספרינקלרים), בחצפה או תיקרה, בקירות ו/או ליד הקירות, ייקבעו בהתאם לקביעת המתכננים והיועצים הרלוונטים.
11. קבועות סניטציה (ברזים, כיורים, אסלות, אמבטים וכו') המופיעות בתוכנית זו הינן להמחשה בלבד. אין להתייחס למידותיהן, מיקומן המדויק או צורתן, אלא למפורט במפרט בלבד.
12. ריהוט ו/או כל פרט אחר שלא צוינו במפורש במפרט המכר, המופיעים בתוכנית זו כגון: (כיריים, מקרר, מדיח כלים, מכונת כביסה וכו'), משורטטים לצורך המחשה בלבד. וכהצעה לתיקונם, ואינם כלולים בדירה.
13. בתוכניות המכר, פרטי בליסות ו/או שקעים הנובעים מתכנון וביצוע של עבודות הבניה, הקונסטרוקציה והמערכות, כגון עמודים, קורות, קווי צנרת (גלויים ו/או מכוסים) וכד', ככל שמסומנים אינם סופיים.
14. לפני הזמנת ריהוט המשתלב בחדרים ובבניה (כגון ריהוט קבוע, ארונות קיר, ארונות מסבה, וכו'), יש לקחת מידות בפועל באתר, רק לאחר ביצוע הבניה בפועל, ולאחר נמר החיפויים. אין לבצע הזמנות לריהוט או ציוד על סמך תכנית זו.
15. ביציאה למרפסות הפתוחות, אפשר שיהיה סף/מדרגה, שכתוצאה ממנו ייווצר הפרש של עד 20 ס"מ בין שני מפלסי הריצוף המסוכים.
16. פני הריצוף בתוך הדירה מונבהים כ-1 ס"מ מפני הריצוף במבואה יצונית.
17. פני הריצוף בתוך המס"ד מונבהים כ- 2 ס"מ מפני הריצוף בדירה.
18. פני הריצוף בתוך חדרי הרחצה מונמכים כ- 1 ס"מ מפני הריצוף בדירה.
19. סימון המסבה הינו רעיוני בלבד, דגם ואורך האדוניות יקבעו בהתאם למצוין במפרט המכר.

מקרא

- קיר בטון עם חיפוי אבן כלפי חוץ
- ציפוי איזולציה בממ"ד לפי הנחיות פקהע"
- איזולציה מאוזן (נוסף)
- מקום למקרר (F)
- מקום לתנור/כיריים
- מקום למכונת כביסה/מייבש (W)
- דוד לחמים (דוד)
- תנור הסקה (הסקה)
- הכנה למעבה בגינה או מרפסת
- מרכזיית מים בגישה
- ארון חשמל בגישה
- שפח משותף
- מרפסת או משטח מרוצף
- מרפסת סוכה
- סף
- רצפה מוגבהת ביחס למפלס הקומה
- רצפה מונמכת ביחס למפלס הקומה
- מקום לתלית כביסה
- קולחן ביוב/ ציפור ניקוז
- מחסן
- פתח גישה בתקרה מונמכת
- תקרה מונמכת

מ.ק.ג. – מרפסת בקומה מעל
מ.ק.ת. – מרפסת בקומה מתחת
ק.ק.ג. – קו קומה מעל
ק.ק.ת. – קו קומה מתחת
ת.ת. – תחום הנמכת תקרה